



# MASTER tubo LED InstantFit Equipo electrónico T5

## Master LEDtube HF 1500mm HO 26W 830 T5 OE

El Tubo Philips MASTER LED InstantFit T5 es una solución LED de alto rendimiento ideal para la sustitución de lámparas fluorescentes T5 con balasto electrónico. Este producto proporciona un efecto de iluminación uniforme para su uso en iluminación general, así como eficiencia energética instantánea que lo hace respetuoso con el medio ambiente. Philips MASTER LEDtube InstantFit T5 es la solución ideal para los clientes que necesitan más flujo luminoso y desean maximizar el valor durante la vida útil. El excepcional ahorro de energía y la mayor vida útil se traducen en buenos tiempos de amortización y ventajas en relación con el coste total de propiedad.

### Datos del producto

Información general		Operativos y eléctricos	
Base de casquillo	G5 [ G5]	Frecuencia de entrada	20 K a 140 K Hz
Conforme con EU RoHS	Sí	Power (Rated) (Nom)	26 W
Vida útil nominal (nom.)	60000 h	Corriente de lámpara (máx.)	420 mA
Ciclo de conmutación	50000X	Corriente de lámpara (mín.)	150 mA
Tipo técnico	26-49W	Hora de inicio (nom.)	0,5 s
Datos técnicos de la luz		Tiempo de calentamiento hasta el 60 % flujo lum. (nom.)	0,5 s
Código de color	830 [ CCT de 3000 K]	Factor de potencia (nom.)	0,9
Ángulo de haz (nom.)	200 °		
Flujo luminoso (nom.)	3700 lm		
Designación de color	Blanco (WH)		
Temperatura del color con correlación (nom.)	3000 K		
Eficacia lumínica (nominal) (nom.)	142,00 lm/W		

# MASTER tubo LED InstantFit Equipo electrónico T5

Voltaje (nom.)	60-120 V
<b>Temperatura</b>	
T ambiente (máx.)	45 °C
T ambiente (mín.)	-20 °C
T de almacenamiento (máx.)	65 °C
T de almacenamiento (mín.)	-40 °C
Temperatura máxima (nom.)	50 °C
<b>Controles y regulación</b>	
Regulable	Sí: comprobar compatibilidad de balastos
<b>Mecánicos y de carcasa</b>	
Acabado de la lámpara	Esmerilado
Material de bombilla	Cristal
Longitud de producto	1500 mm
<b>Aprobación y aplicación</b>	
Etiqueta de eficiencia energética (EEL)	A+

Producto de ahorro de energía	Sí
Certificados disponibles	Conformidad con RoHS Marca CE Certificado KEMA Keur
Consumo energético kWh/1000 h	31 kWh
<b>Datos de producto</b>	
Código de producto completo	871869974957600
Nombre de producto del pedido	Master LEDtube HF 1500mm HO 26W 830 T5 OE
EAN/UPC - Producto	8718699749576
Código de pedido	74957600
Cantidad por paquete SAP	1
Numerador - Paquetes por caja exterior	10
Material SAP	929002352302
Peso neto (pieza)	0,380 kg

## Plano de dimensiones

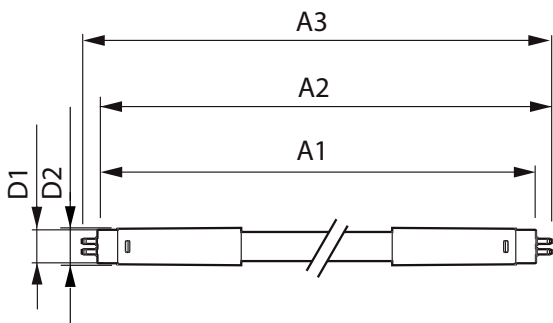

TLED 1500mm HF 26W 3900lm 3000K G5

Product	D1	D2	A1	A2	A3
Master LEDtube HF 1500mm HO 26W 830 T5 OE	15,5 mm	19 mm	1449 mm	1456 mm	1463 mm

## Datos fotométricos

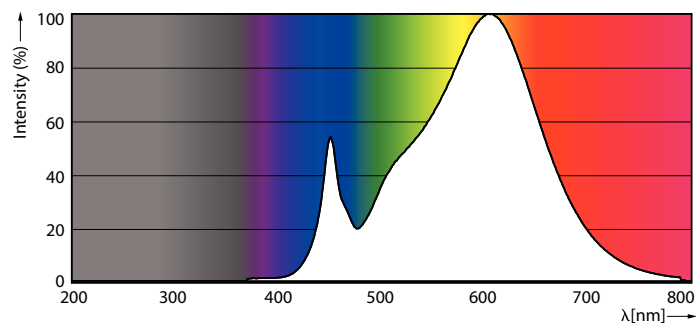

LEDtube MAS 26W G5 3700lm 830

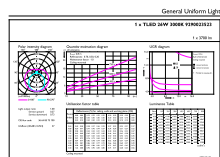

LEDtube MAS 26W G5 3700lm 830 1500mm

# MASTER tubo LED InstantFit Equipo electrónico T5

## Datos fotométricos

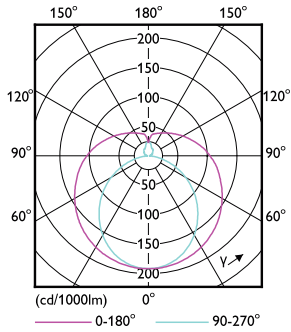

LEDtube MAS 26W G5 3700lm

## Vida útil

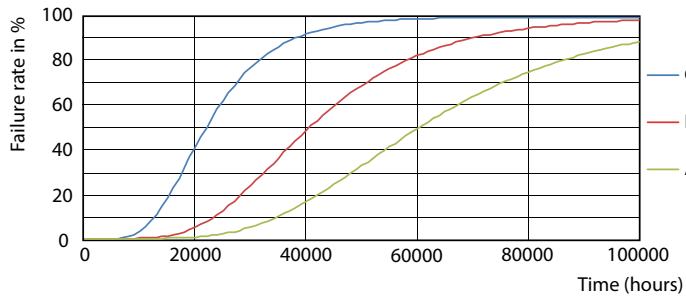

LEDtube\_60K\_FailureRate

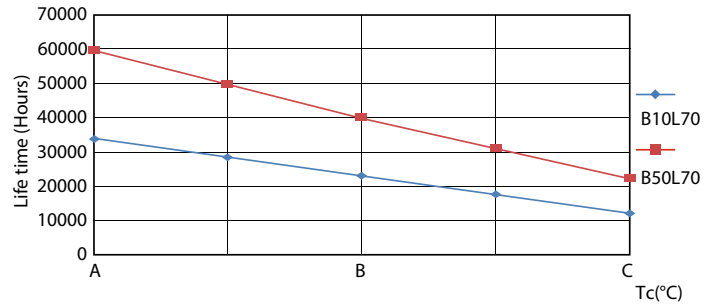

LEDtube\_60K\_LifetimeVsTc

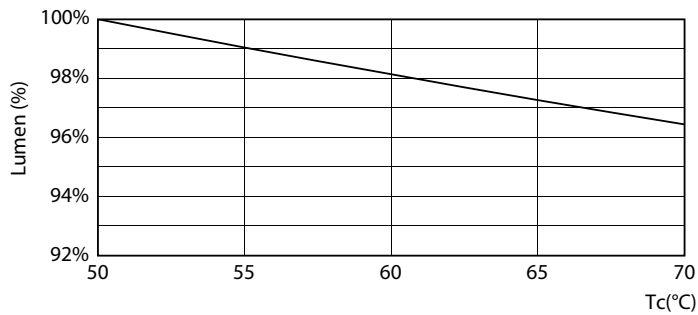

LEDtube 26W 60K LumenVsTc 2

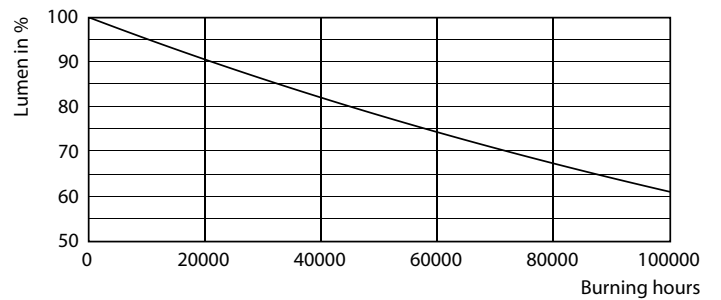

LEDtube\_60K

# MASTER tubo LED InstantFit Equipo electrónico T5

## Vida útil

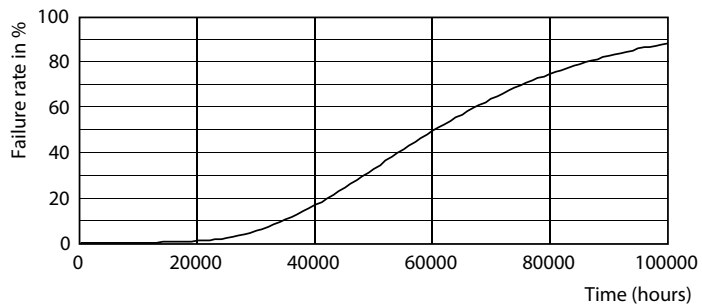

LEDtube\_60K

