



Philips MASTER tubo LED InstantFit Equipo electrónico

MASTER tubo LED InstantFit Equipo electrónico T5

El Tubo Philips MASTER LED InstantFit T5 es una solución LED de alto rendimiento ideal para la sustitución de lámparas fluorescentes T5 con balasto electrónico. Este producto proporciona un efecto de iluminación uniforme para su uso en iluminación general, así como eficiencia energética instantánea que lo hace respetuoso con el medio ambiente. Philips MASTER LEDtube InstantFit T5 es la solución ideal para los clientes que necesitan más flujo luminoso y desean maximizar el valor durante la vida útil. El excepcional ahorro de energía y la mayor vida útil se traducen en buenos tiempos de amortización y ventajas en relación con el coste total de propiedad.

Beneficios

- Coste operativo reducido gracias al menor consumo de energía, hasta el 55%.
- Menor coste de mantenimiento ya que dura entre 2 y 3 veces más que los tubos fluorescentes normales
- Se trata del método más rápido y sencillo de actualizar las luminarias existentes a la tecnología LED con un proceso de instalación 100 % seguro
- Amplia compatibilidad con equipos del mercado. Listado de equipos probados compatibles disponible en nuestra web

MASTER tubo LED InstantFit Equipo electrónico T5

Características

- Reemplazo de lámparas T5 existentes en instalaciones de balastos HF
- Compatibilidad con HF: sin cables que sustituir; nuestra solución InstantFit funciona con balastos electrónicos de alta frecuencia, por lo que su uso resultará sencillo y seguro para cualquier método de instalación
- Seguridad de contacto electrónico. Los tubos LED de Philips cumplen con todos los requisitos de seguridad de casquillos eléctricos UL e IEC.
- Material plástico

Aplicaciones

- Oficinas e industrias
- Comercios y tiendas
- Colegios y universidades

Versions



MASTER tubo LED InstantFit Equipo electrónico T5

Plano de dimensiones

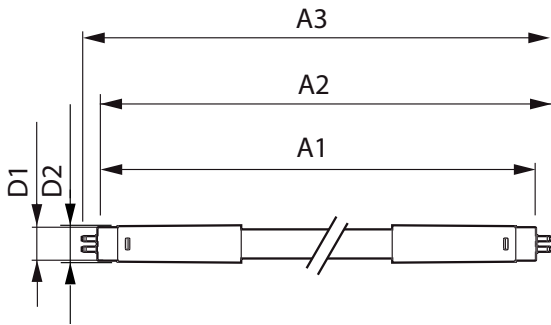

| Product | D1 | D2 | A1 | A2 | A3 |
|---|------------|------------|--------------|--------------|--------------|
| Master LEDtube HF 1500mm HE 20W 830 T5 | 15,5 mm | 18,8 mm | 1449 mm | 1456,1 mm | 1463,2 mm |
| Master LEDtube HF 1200mm HE 16.5W 830 T5 | 15,5 mm | 18,8 mm | 1149 mm | 1156,1 mm | 1163,2 mm |
| Master LEDtube HF 1500mm HO 26W 865 T5 OE | 15,5 mm | 19 mm | 1449 mm | 1456 mm | 1463 mm |
| Master LEDtube HF 1500mm HO 26W 830 T5 OE | 15,5 mm | 19 mm | 1449 mm | 1456 mm | 1463 mm |
| Master LEDtube HF 1200mm HO 26W 830 T5 OE | 15,5 mm | 19 mm | 1149 mm | 1156 mm | 1163 mm |
| Master LEDtube HF 1500mm HO 26W 840 T5 OE | 15,5 mm | 19 mm | 1449 mm | 1456 mm | 1463 mm |
| Master LEDtube HF 1200mm HO 26W 840 T5 OE | 15,5 mm | 19 mm | 1149 mm | 1156 mm | 1163 mm |
| Master LEDtube HF 1200mm HO 26W 865 T5 OE | 15,5 mm | 19 mm | 1149 mm | 1156 mm | 1163 mm |
| Master LEDtube HF 1200mm HO 26W 840 T5 mm | 15,2 mm | 21 mm | 1147,8 mm | 1154,9 mm | 1162 mm |
| Master LEDtube HF 1200mm HO 26W 865 T5 mm | 15,2 mm | 21 mm | 1147,8 mm | 1154,9 mm | 1162 mm |
| Master LEDtube HF 1500mm UO 36W 840 T5 mm | 15,2 mm | 21 mm | 1447,8 mm | 1454,9 mm | 1462 mm |
| Master LEDtube HF 1500mm UO 36W 830 T5 mm | 15,2 mm | 21 mm | 1447,8 mm | 1454,9 mm | 1462 mm |
| Master LEDtube HF 1500mm UO 36W 865 T5 mm | 15,2 mm | 21 mm | 1447,8 mm | 1454,9 mm | 1462 mm |
| Master LEDtube HF 1500mm HO 26W 840 T5 mm | 15,2 mm | 21 mm | 1447,8 mm | 1454,9 mm | 1462 mm |
| Master LEDtube HF 1500mm HO 26W 865 T5 mm | 15,2 mm | 21 mm | 1447,8 mm | 1454,9 mm | 1462 mm |
| Master LEDtube HF 600mm HE 8W 840 T5 mm | 15,5 mm | 18,8 mm | 549 mm | 556,1 mm | 563,2 mm |
| Master LEDtube HF 1500mm HE 20W 840 T5 mm | 15,5 mm | 18,8 mm | 1449 mm | 1456,1 mm | 1463,2 mm |
| Master LEDtube HF 1200mm HE 16.5W 865 T5 | 15,5 mm | 18,8 mm | 1149 mm | 1156,1 mm | 1163,2 mm |
| Master LEDtube HF 600mm HE 8W 865 T5 mm | 15,5 mm | 18,8 mm | 549 mm | 556,1 mm | 563,2 mm |
| Master LEDtube HF 1200mm HE 16.5W 840 T5 | 15,5 mm | 18,8 mm | 1149 mm | 1156,1 mm | 1163,2 mm |

MASTER tubo LED InstantFit Equipo electrónico T5

Plano de dimensiones

| Product | D1 | D2 | A1 | A2 | A3 |
|---|------------|------------|--------------|--------------|--------------|
| Master LEDtube HF 600mm HE 8W 830 T5 | 15,5 mm | 18,8 mm | 549 mm | 556,1 mm | 563,2 mm |
| Master LEDtube HF 1500mm HE 20W 865 T5 | 15,5 mm | 18,8 mm | 1449 mm | 1456,1 mm | 1463,2 mm |
| Master LEDtube HF 1500mm HO 26W 830 T5 | 15,2 mm | 21 mm | 1447,8 mm | 1454,9 mm | 1462 mm |

| Operativos y eléctricos | |
|---|---------------------|
| Hora de inicio (nom.) | 0,5 s |
| Información general | |
| Base de casquillo | G5 |
| Ciclo de conmutación | 50000X |
| Datos técnicos de la luz | |
| Llmf al fin de vida útil nominal (nom.) | 70 % |
| Mecánicos y de carcasa | |
| Forma de la bombilla | Tubo, doble extremo |
| Temperatura | |
| Temperatura ambiente (máx.) | 45 °C |
| Temperatura ambiente (mín.) | -20 °C |
| T de almacenamiento (máx.) | 65 °C |
| T de almacenamiento (mín.) | -40 °C |

Aprobación y aplicación

| Order Code | Full Product Name | Consumo energético kWh/1000 h | Etiqueta de eficiencia energética (EEL) |
|------------|---|-------------------------------|---|
| 68552500 | Master LEDtube HF 1500mm HO 26W 830 T5 | 31 kWh | A+ |
| 68554900 | Master LEDtube HF 1500mm HO 26W 840 T5 | 31 kWh | A++ |
| 68556300 | Master LEDtube HF 1500mm HO 26W 865 T5 | 31 kWh | A++ |
| 70529200 | Master LEDtube HF 1200mm HO 26W 840 T5 | 31 kWh | A++ |
| 70531500 | Master LEDtube HF 1200mm HO 26W 865 T5 | 31 kWh | A++ |
| 70599500 | Master LEDtube HF 1500mm UO 36W 830 T5 | 42 kWh | A++ |
| 70603900 | Master LEDtube HF 1500mm UO 36W 840 T5 | 42 kWh | A++ |
| 70605300 | Master LEDtube HF 1500mm UO 36W 865 T5 | 42 kWh | A++ |
| 74951400 | Master LEDtube HF 1200mm HO 26W 830 T5 OE | 31 kWh | A+ |
| 74953800 | Master LEDtube HF 1200mm HO 26W 840 T5 OE | 31 kWh | A++ |
| 74955200 | Master LEDtube HF 1200mm HO 26W 865 T5 OE | 31 kWh | A++ |
| 74957600 | Master LEDtube HF 1500mm HO 26W 830 T5 OE | 31 kWh | A+ |
| 74959000 | Master LEDtube HF 1500mm HO 26W 840 T5 OE | 31 kWh | A++ |
| 74961300 | Master LEDtube HF 1500mm HO 26W 865 T5 OE | 31 kWh | A++ |
| 74323200 | Master LEDtube HF 600mm HE 8W 830 T5 | 10 kWh | A+ |
| 74325600 | Master LEDtube HF 600mm HE 8W 840 T5 | 10 kWh | A+ |
| 74327000 | Master LEDtube HF 600mm HE 8W 865 T5 | 10 kWh | A+ |
| 74329400 | Master LEDtube HF 1200mm HE 16.5W 830 T5 | 20 kWh | A+ |
| 74331700 | Master LEDtube HF 1200mm HE 16.5W 840 T5 | 20 kWh | A++ |
| 74333100 | Master LEDtube HF 1200mm HE 16.5W 865 T5 | 20 kWh | A++ |
| 74335500 | Master LEDtube HF 1500mm HE 20W 830 T5 | 24 kWh | A+ |
| 74337900 | Master LEDtube HF 1500mm HE 20W 840 T5 | 24 kWh | A++ |
| 74339300 | Master LEDtube HF 1500mm HE 20W 865 T5 | 24 kWh | A++ |

Controles y regulación

| Order Code | Full Product Name | Regulable |
|------------|---|--|
| 68552500 | Master LEDtube HF 1500mm HO 26W 830 T5 | No |
| 68554900 | Master LEDtube HF 1500mm HO 26W 840 T5 | No |
| 68556300 | Master LEDtube HF 1500mm HO 26W 865 T5 | No |
| 70529200 | Master LEDtube HF 1200mm HO 26W 840 T5 | No |
| 70531500 | Master LEDtube HF 1200mm HO 26W 865 T5 | No |
| 70599500 | Master LEDtube HF 1500mm UO 36W 830 T5 | No |
| 70603900 | Master LEDtube HF 1500mm UO 36W 840 T5 | No |
| 70605300 | Master LEDtube HF 1500mm UO 36W 865 T5 | No |
| 74951400 | Master LEDtube HF 1200mm HO 26W 830 T5 OE | Sí: comprobar compatibilidad de balastos |

| Order Code | Full Product Name | Regulable |
|------------|---|--|
| 74953800 | Master LEDtube HF 1200mm HO 26W 840 T5 OE | Sí: comprobar compatibilidad de balastos |
| 74955200 | Master LEDtube HF 1200mm HO 26W 865 T5 OE | Sí: comprobar compatibilidad de balastos |
| 74957600 | Master LEDtube HF 1500mm HO 26W 830 T5 OE | Sí: comprobar compatibilidad de balastos |

MASTER tubo LED InstantFit Equipo electrónico T5

| Order Code | Full Product Name | Regulable |
|------------|---|--|
| 74959000 | Master LEDtube HF 1500mm HO 26W 840 T5 OE | Sí: comprobar compatibilidad de balastos |
| 74961300 | Master LEDtube HF 1500mm HO 26W 865 T5 OE | Sí: comprobar compatibilidad de balastos |
| 74323200 | Master LEDtube HF 600mm HE 8W 830 T5 | No |
| 74325600 | Master LEDtube HF 600mm HE 8W 840 T5 | No |

| Order Code | Full Product Name | Regulable |
|------------|--|-----------|
| 74327000 | Master LEDtube HF 600mm HE 8W 865 T5 | No |
| 74329400 | Master LEDtube HF 1200mm HE 16.5W 830 T5 | No |
| 74331700 | Master LEDtube HF 1200mm HE 16.5W 840 T5 | No |
| 74333100 | Master LEDtube HF 1200mm HE 16.5W 865 T5 | No |
| 74335500 | Master LEDtube HF 1500mm HE 20W 830 T5 | No |
| 74337900 | Master LEDtube HF 1500mm HE 20W 840 T5 | No |
| 74339300 | Master LEDtube HF 1500mm HE 20W 865 T5 | No |

Operativos y eléctricos

| Order Code | Full Product Name | Frecuencia de entrada | Voltaje (nom.) | Potencia (nominal) |
|------------|---|-----------------------|----------------|--------------------|
| 68552500 | Master LEDtube HF 1500mm HO 26W 830 T5 | 39000-60000 Hz | 100-135 V | 26 W |
| 68554900 | Master LEDtube HF 1500mm HO 26W 840 T5 | 39000-60000 Hz | 100-135 V | 26 W |
| 68556300 | Master LEDtube HF 1500mm HO 26W 865 T5 | 39000-60000 Hz | 100-135 V | 26 W |
| 70529200 | Master LEDtube HF 1200mm HO 26W 840 T5 | 35000-80000 Hz | 50-60 V | 26 W |
| 70531500 | Master LEDtube HF 1200mm HO 26W 865 T5 | 35000-80000 Hz | 50-60 V | 26 W |
| 70599500 | Master LEDtube HF 1500mm UO 36W 830 T5 | 40000-75000 Hz | 65-75 V | 36 W |
| 70603900 | Master LEDtube HF 1500mm UO 36W 840 T5 | 40000-75000 Hz | 65-75 V | 36 W |
| 70605300 | Master LEDtube HF 1500mm UO 36W 865 T5 | 40000-75000 Hz | 65-75 V | 36 W |
| 74951400 | Master LEDtube HF 1200mm HO 26W 830 T5 OE | 30 K a 60 K Hz | 20-90 V | 26 W |
| 74953800 | Master LEDtube HF 1200mm HO 26W 840 T5 OE | 30 K a 60 K Hz | 20-90 V | 26 W |
| 74955200 | Master LEDtube HF 1200mm HO 26W 865 T5 OE | 30 K a 60 K Hz | 20-90 V | 26 W |

| Order Code | Full Product Name | Frecuencia de entrada | Voltaje (nom.) | Potencia (nominal) |
|------------|---|-----------------------|----------------|--------------------|
| 74957600 | Master LEDtube HF 1500mm HO 26W 830 T5 OE | 20 K a 140 K Hz | 60-120 V | 26 W |
| 74959000 | Master LEDtube HF 1500mm HO 26W 840 T5 OE | 20 K a 140 K Hz | 60-120 V | 26 W |
| 74961300 | Master LEDtube HF 1500mm HO 26W 865 T5 OE | 20 K a 140 K Hz | 60-120 V | 26 W |
| 74323200 | Master LEDtube HF 600mm HE 8W 830 T5 | 35000-70000 Hz | 40-60 V | 8 W |
| 74325600 | Master LEDtube HF 600mm HE 8W 840 T5 | 35000-70000 Hz | 40-60 V | 8 W |
| 74327000 | Master LEDtube HF 600mm HE 8W 865 T5 | 35000-70000 Hz | 40-60 V | 8 W |
| 74329400 | Master LEDtube HF 1200mm HE 16.5W 830 T5 | 35000-70000 Hz | 90-130 V | 16,5 W |
| 74331700 | Master LEDtube HF 1200mm HE 16.5W 840 T5 | 35000-70000 Hz | 90-130 V | 16,5 W |
| 74333100 | Master LEDtube HF 1200mm HE 16.5W 865 T5 | 35000-70000 Hz | 90-130 V | 16,5 W |
| 74335500 | Master LEDtube HF 1500mm HE 20W 830 T5 | 35000-70000 Hz | 120-160 V | 20 W |
| 74337900 | Master LEDtube HF 1500mm HE 20W 840 T5 | 35000-70000 Hz | 120-160 V | 20 W |
| 74339300 | Master LEDtube HF 1500mm HE 20W 865 T5 | 35000-70000 Hz | 120-160 V | 20 W |

Información general

MASTER tubo LED InstantFit Equipo electrónico T5

| Order Code | Full Product Name | Vida útil nominal (nom.) |
|------------|---|--------------------------|
| 68552500 | Master LEDtube HF 1500mm HO 26W 830 T5 | 50000 h |
| 68554900 | Master LEDtube HF 1500mm HO 26W 840 T5 | 50000 h |
| 68556300 | Master LEDtube HF 1500mm HO 26W 865 T5 | 50000 h |
| 70529200 | Master LEDtube HF 1200mm HO 26W 840 T5 | 50000 h |
| 70531500 | Master LEDtube HF 1200mm HO 26W 865 T5 | 50000 h |
| 70599500 | Master LEDtube HF 1500mm UO 36W 830 T5 | 50000 h |
| 70603900 | Master LEDtube HF 1500mm UO 36W 840 T5 | 50000 h |
| 70605300 | Master LEDtube HF 1500mm UO 36W 865 T5 | 50000 h |
| 74951400 | Master LEDtube HF 1200mm HO 26W 830 T5 OE | 60000 h |
| 74953800 | Master LEDtube HF 1200mm HO 26W 840 T5 OE | 60000 h |
| 74955200 | Master LEDtube HF 1200mm HO 26W 865 T5 OE | 60000 h |
| 74957600 | Master LEDtube HF 1500mm HO 26W 830 T5 OE | 60000 h |

| Order Code | Full Product Name | Vida útil nominal (nom.) |
|------------|---|--------------------------|
| 74959000 | Master LEDtube HF 1500mm HO 26W 840 T5 OE | 60000 h |
| 74961300 | Master LEDtube HF 1500mm HO 26W 865 T5 OE | 60000 h |
| 74323200 | Master LEDtube HF 600mm HE 8W 830 T5 | 50000 h |
| 74325600 | Master LEDtube HF 600mm HE 8W 840 T5 | 50000 h |
| 74327000 | Master LEDtube HF 600mm HE 8W 865 T5 | 50000 h |
| 74329400 | Master LEDtube HF 1200mm HE 16.5W 830 T5 | 50000 h |
| 74331700 | Master LEDtube HF 1200mm HE 16.5W 840 T5 | 50000 h |
| 74333100 | Master LEDtube HF 1200mm HE 16.5W 865 T5 | 50000 h |
| 74335500 | Master LEDtube HF 1500mm HE 20W 830 T5 | 50000 h |
| 74337900 | Master LEDtube HF 1500mm HE 20W 840 T5 | 50000 h |
| 74339300 | Master LEDtube HF 1500mm HE 20W 865 T5 | 50000 h |

Datos técnicos de la luz (1/2)

| Order Code | Full Product Name | Ángulo de haz (nom.) | Código de color | Temperatura del color con correlación (nom.) | Índice de reproducción cromática - IRC (nom.) |
|------------|---|----------------------|-----------------|--|---|
| 68552500 | Master LEDtube HF 1500mm HO 26W 830 T5 | 200 ° | 830 | 3000 K | 83 |
| 68554900 | Master LEDtube HF 1500mm HO 26W 840 T5 | 200 ° | 840 | 4000 K | 83 |
| 68556300 | Master LEDtube HF 1500mm HO 26W 865 T5 | 200 ° | 865 | 6500 K | 83 |
| 70529200 | Master LEDtube HF 1200mm HO 26W 840 T5 | 160 ° | 840 | 4000 K | 83 |
| 70531500 | Master LEDtube HF 1200mm HO 26W 865 T5 | 160 ° | 865 | 6500 K | 83 |
| 70599500 | Master LEDtube HF 1500mm UO 36W 830 T5 | 160 ° | 830 | 3000 K | 83 |
| 70603900 | Master LEDtube HF 1500mm UO 36W 840 T5 | 160 ° | 840 | 4000 K | 83 |
| 70605300 | Master LEDtube HF 1500mm UO 36W 865 T5 | 160 ° | 865 | 6500 K | 83 |
| 74951400 | Master LEDtube HF 1200mm HO 26W 830 T5 OE | 200 ° | 830 | 3000 K | 80 |
| 74953800 | Master LEDtube HF 1200mm HO 26W 840 T5 OE | 200 ° | 840 | 4000 K | 80 |
| 74955200 | Master LEDtube HF 1200mm HO 26W 865 T5 OE | 200 ° | 865 | 6500 K | 80 |

| Order Code | Full Product Name | Ángulo de haz (nom.) | Código de color | Temperatura del color con correlación (nom.) | Índice de reproducción cromática - IRC (nom.) |
|------------|---|----------------------|-----------------|--|---|
| 74957600 | Master LEDtube HF 1500mm HO 26W 830 T5 OE | 200 ° | 830 | 3000 K | 80 |
| 74959000 | Master LEDtube HF 1500mm HO 26W 840 T5 OE | 200 ° | 840 | 4000 K | 80 |
| 74961300 | Master LEDtube HF 1500mm HO 26W 865 T5 OE | 200 ° | 865 | 6500 K | 80 |
| 74323200 | Master LEDtube HF 600mm HE 8W 830 T5 | 200 ° | 830 | 3000 K | 83 |
| 74325600 | Master LEDtube HF 600mm HE 8W 840 T5 | 200 ° | 840 | 4000 K | 83 |
| 74327000 | Master LEDtube HF 600mm HE 8W 865 T5 | 200 ° | 865 | 6500 K | 83 |
| 74329400 | Master LEDtube HF 1200mm HE 16.5W 830 T5 | 200 ° | 830 | 3000 K | 83 |
| 74331700 | Master LEDtube HF 1200mm HE 16.5W 840 T5 | 200 ° | 840 | 4000 K | 83 |
| 74333100 | Master LEDtube HF 1200mm HE 16.5W 865 T5 | 200 ° | 865 | 6500 K | 83 |
| 74335500 | Master LEDtube HF 1500mm HE 20W 830 T5 | 200 ° | 830 | 3000 K | 83 |
| 74337900 | Master LEDtube HF 1500mm HE 20W 840 T5 | 200 ° | 840 | 4000 K | 83 |

MASTER tubo LED InstantFit Equipo electrónico T5

| Order Code | Full Product Name | Ángulo de haz (nom.) | Código de color | Temperatura del color con correlación (nom.) | Índice de reproducción cromática - IRC (nom.) |
|------------|--|----------------------|-----------------|--|---|
| 74339300 | Master LEDtube HF 1500mm HE 20W 865 T5 | 200 ° | 865 | 6500 K | 83 |

Datos técnicos de la luz (2/2)

| Order Code | Full Product Name | Flujo lumínico (nom.) |
|------------|---|-----------------------|
| 68552500 | Master LEDtube HF 1500mm HO 26W 830 T5 | 3700 lm |
| 68554900 | Master LEDtube HF 1500mm HO 26W 840 T5 | 3900 lm |
| 68556300 | Master LEDtube HF 1500mm HO 26W 865 T5 | 3900 lm |
| 70529200 | Master LEDtube HF 1200mm HO 26W 840 T5 | 3900 lm |
| 70531500 | Master LEDtube HF 1200mm HO 26W 865 T5 | 3900 lm |
| 70599500 | Master LEDtube HF 1500mm UO 36W 830 T5 | 5200 lm |
| 70603900 | Master LEDtube HF 1500mm UO 36W 840 T5 | 5600 lm |
| 70605300 | Master LEDtube HF 1500mm UO 36W 865 T5 | 5600 lm |
| 74951400 | Master LEDtube HF 1200mm HO 26W 830 T5 OE | 3700 lm |
| 74953800 | Master LEDtube HF 1200mm HO 26W 840 T5 OE | 3900 lm |
| 74955200 | Master LEDtube HF 1200mm HO 26W 865 T5 OE | 3900 lm |
| 74957600 | Master LEDtube HF 1500mm HO 26W 830 T5 OE | 3700 lm |

| Order Code | Full Product Name | Flujo lumínico (nom.) |
|------------|---|-----------------------|
| 74959000 | Master LEDtube HF 1500mm HO 26W 840 T5 OE | 3900 lm |
| 74961300 | Master LEDtube HF 1500mm HO 26W 865 T5 OE | 3900 lm |
| 74323200 | Master LEDtube HF 600mm HE 8W 830 T5 | 1000 lm |
| 74325600 | Master LEDtube HF 600mm HE 8W 840 T5 | 1050 lm |
| 74327000 | Master LEDtube HF 600mm HE 8W 865 T5 | 1050 lm |
| 74329400 | Master LEDtube HF 1200mm HE 16.5W 830 T5 | 2300 lm |
| 74331700 | Master LEDtube HF 1200mm HE 16.5W 840 T5 | 2500 lm |
| 74333100 | Master LEDtube HF 1200mm HE 16.5W 865 T5 | 2500 lm |
| 74335500 | Master LEDtube HF 1500mm HE 20W 830 T5 | 2800 lm |
| 74337900 | Master LEDtube HF 1500mm HE 20W 840 T5 | 3000 lm |
| 74339300 | Master LEDtube HF 1500mm HE 20W 865 T5 | 3000 lm |

Mecánicos y de carcasa

| Order Code | Full Product Name | Acabado de la lámpara |
|------------|---|-----------------------|
| 68552500 | Master LEDtube HF 1500mm HO 26W 830 T5 | Esmerilado |
| 68554900 | Master LEDtube HF 1500mm HO 26W 840 T5 | Esmerilado |
| 68556300 | Master LEDtube HF 1500mm HO 26W 865 T5 | Esmerilado |
| 70529200 | Master LEDtube HF 1200mm HO 26W 840 T5 | - |
| 70531500 | Master LEDtube HF 1200mm HO 26W 865 T5 | - |
| 70599500 | Master LEDtube HF 1500mm UO 36W 830 T5 | - |
| 70603900 | Master LEDtube HF 1500mm UO 36W 840 T5 | - |
| 70605300 | Master LEDtube HF 1500mm UO 36W 865 T5 | Esmerilado |
| 74951400 | Master LEDtube HF 1200mm HO 26W 830 T5 OE | Esmerilado |
| 74953800 | Master LEDtube HF 1200mm HO 26W 840 T5 OE | Esmerilado |
| 74955200 | Master LEDtube HF 1200mm HO 26W 865 T5 OE | Esmerilado |
| 74957600 | Master LEDtube HF 1500mm HO 26W 830 T5 OE | Esmerilado |

| Order Code | Full Product Name | Acabado de la lámpara |
|------------|---|-----------------------|
| 74959000 | Master LEDtube HF 1500mm HO 26W 840 T5 OE | Esmerilado |
| 74961300 | Master LEDtube HF 1500mm HO 26W 865 T5 OE | Esmerilado |
| 74323200 | Master LEDtube HF 600mm HE 8W 830 T5 | - |
| 74325600 | Master LEDtube HF 600mm HE 8W 840 T5 | - |
| 74327000 | Master LEDtube HF 600mm HE 8W 865 T5 | - |
| 74329400 | Master LEDtube HF 1200mm HE 16.5W 830 T5 | - |
| 74331700 | Master LEDtube HF 1200mm HE 16.5W 840 T5 | - |
| 74333100 | Master LEDtube HF 1200mm HE 16.5W 865 T5 | - |
| 74335500 | Master LEDtube HF 1500mm HE 20W 830 T5 | - |
| 74337900 | Master LEDtube HF 1500mm HE 20W 840 T5 | - |
| 74339300 | Master LEDtube HF 1500mm HE 20W 865 T5 | - |

Temperatura

| Order Code | Full Product Name | Temperatura máxima (nom.) |
|------------|--|---------------------------|
| 68552500 | Master LEDtube HF 1500mm HO 26W 830 T5 | 45 °C |
| 68554900 | Master LEDtube HF 1500mm HO 26W 840 T5 | 45 °C |
| 68556300 | Master LEDtube HF 1500mm HO 26W 865 T5 | 45 °C |
| 70529200 | Master LEDtube HF 1200mm HO 26W 840 T5 | 45 °C |
| 70531500 | Master LEDtube HF 1200mm HO 26W 865 T5 | 45 °C |
| 70599500 | Master LEDtube HF 1500mm UO 36W 830 T5 | 45 °C |
| 70603900 | Master LEDtube HF 1500mm UO 36W 840 T5 | 45 °C |
| 70605300 | Master LEDtube HF 1500mm UO 36W 865 T5 | 45 °C |

| Order Code | Full Product Name | Temperatura máxima (nom.) |
|------------|---|---------------------------|
| 74951400 | Master LEDtube HF 1200mm HO 26W 830 T5 OE | 55 °C |
| 74953800 | Master LEDtube HF 1200mm HO 26W 840 T5 OE | 55 °C |
| 74955200 | Master LEDtube HF 1200mm HO 26W 865 T5 OE | 55 °C |
| 74957600 | Master LEDtube HF 1500mm HO 26W 830 T5 OE | 50 °C |
| 74959000 | Master LEDtube HF 1500mm HO 26W 840 T5 OE | 50 °C |
| 74961300 | Master LEDtube HF 1500mm HO 26W 865 T5 OE | 50 °C |
| 74323200 | Master LEDtube HF 600mm HE 8W 830 T5 | 65 °C |
| 74325600 | Master LEDtube HF 600mm HE 8W 840 T5 | 65 °C |

MASTER tubo LED InstantFit Equipo electrónico T5

| Order Code | Full Product Name | Temperatura máxima (nom.) |
|------------|--|---------------------------|
| 74327000 | Master LEDtube HF 600mm HE 8W 865 T5 | 65 °C |
| 74329400 | Master LEDtube HF 1200mm HE 16.5W 830 T5 | 65 °C |
| 74331700 | Master LEDtube HF 1200mm HE 16.5W 840 T5 | 65 °C |
| 74333100 | Master LEDtube HF 1200mm HE 16.5W 865 T5 | 65 °C |
| 74335500 | Master LEDtube HF 1500mm HE 20W 830 T5 | 65 °C |
| 74337900 | Master LEDtube HF 1500mm HE 20W 840 T5 | 65 °C |
| 74339300 | Master LEDtube HF 1500mm HE 20W 865 T5 | 65 °C |

