



MASTER tubo LED InstantFit Equipo electrónico T5



Master LEDtube HF 1500mm HO 26W 865 T5 OE

El Tubo Philips MASTER LED InstantFit T5 es una solución LED de alto rendimiento ideal para la sustitución de lámparas fluorescentes T5 con balasto electrónico. Este producto proporciona un efecto de iluminación uniforme para su uso en iluminación general, así como eficiencia energética instantánea que lo hace respetuoso con el medio ambiente. Philips MASTER LEDtube InstantFit T5 es la solución ideal para los clientes que necesitan más flujo luminoso y desean maximizar el valor durante la vida útil. El excepcional ahorro de energía y la mayor vida útil se traducen en buenos tiempos de amortización y ventajas en relación con el coste total de propiedad.

Datos del producto

Información general		Operativos y eléctricos	
Base de casquillo	G5 [G5]	Eficacia luminica (nominal) (nom.)	150,00 lm/W
Conforme con EU RoHS	Sí	Consistencia del color	<6
Vida útil nominal (nom.)	60000 h	Índice de reproducción cromática -CRI (nom.)	80
Ciclo de conmutación	50000X	LLMF al fin de vida útil nominal (nom.)	70 %
Tipo técnico	26-49W		
	Sphere		
Datos técnicos de la luz			
Código de color	865 [CCT de 6500 K]	Frecuencia de entrada	20 K a 140 K Hz
Ángulo de haz (nom.)	200 °	Power (Rated) (Nom)	26 W
Flujo luminoso (nom.)	3900 lm	Corriente de lámpara (máx.)	420 mA
Designación de color	Luz Día Frío	Corriente de lámpara (mín.)	150 mA
Temperatura del color con correlación (nom.)	6500 K	Hora de inicio (nom.)	0,5 s
		Tiempo de calentamiento hasta el 60 % flujo lum. (nom.)	0,5 s
		Factor de potencia (nom.)	0,9

MASTER tubo LED InstantFit Equipo electrónico T5

Voltaje (nom.)	60-120 V
----------------	----------

Temperatura

T ambiente (máx.)	45 °C
T ambiente (mín.)	-20 °C
T de almacenamiento (máx.)	65 °C
T de almacenamiento (mín.)	-40 °C
Temperatura máxima (nom.)	50 °C

Mecánicos y de carcasa

Acabado de la lámpara	Esmerilado
Material de bombilla	Cristal
Longitud de producto	1500 mm
Forma de la bombilla	Tubo, doble extremo

Aprobación y aplicación

Energy Efficiency Class	D
Producto de ahorro de energía	Sí

Certificados disponibles	Conformidad con RoHS Marca CE Certificado KEMA Keur
--------------------------	--

Consumo energético kWh/1000 h	26 kWh 406214
-------------------------------	------------------

Datos de producto

Código de producto completo	871869974961300
Nombre de producto del pedido	Master LEDtube HF 1500mm HO 26W 865 T5 OE
EAN/UPC - Producto	8718699749613
Código de pedido	74961300
Cantidad por paquete	1
Numerador SAP - Paquetes por caja exterior	10
Material SAP	929002352502
Peso neto (pieza) SAP	0,380 kg

Plano de dimensiones

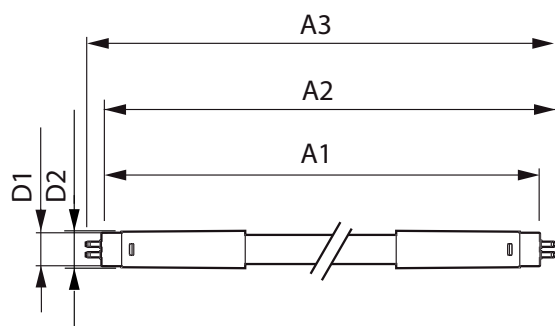

TLED 1500mm HF 26W 3900lm 6500K G5

Product	D1	D2	A1	A2	A3
Master LEDtube HF 1500mm HO 26W 865 T5 OE	15,5 mm	19 mm	1449 mm	1456 mm	1463 mm

Datos fotométricos

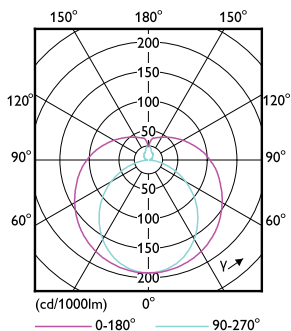

LEDtube MAS 26W G5 3700lm

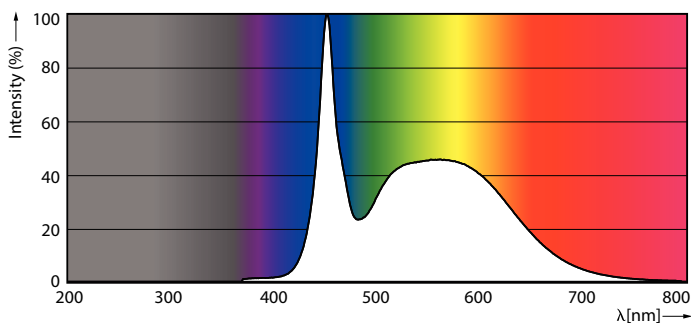

LEDtube MAS 26W G5 3900lm 865

MASTER tubo LED InstantFit Equipo electrónico T5

Datos fotométricos

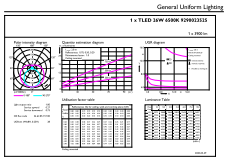

© 2021 Philips Lighting B.V. Page 10 of 11

LEDtube MAS 26W G5 3900lm 865 1500mm

Vida útil



LEDtube_60K_FailureRate

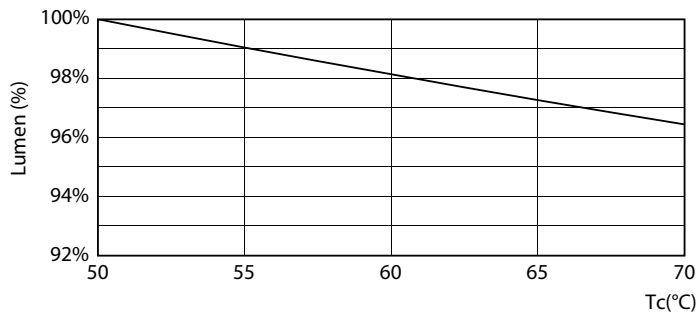

LEDtube 26W 60K LumenVsTc 2



LEDtube_60K_LifetimeVsTc

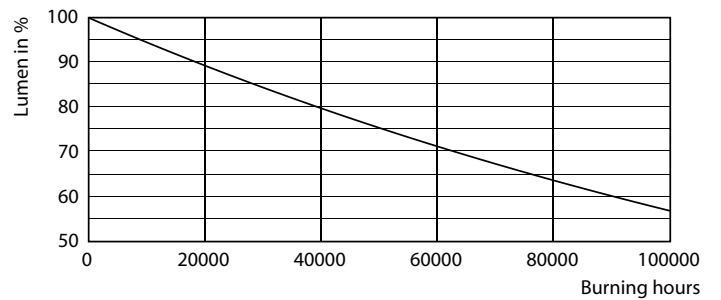

LEDtube_60K

MASTER tubo LED InstantFit Equipo electrónico T5

Vida útil

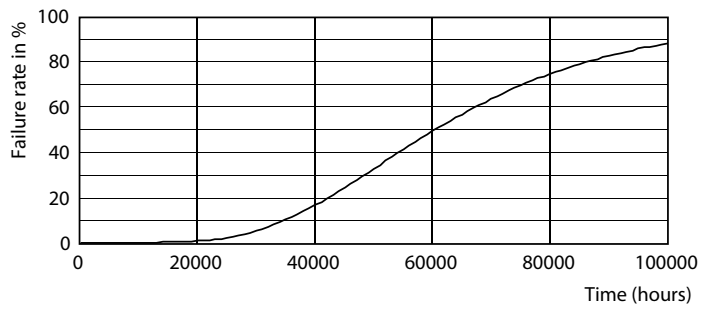

LEDtube_60K

